IAC

APROXIMACIÓN POR INSTRUMENTOS	PUERTO SALGAR, COLOMBIA
INSTRUMENT APPROACH	CT. GERMÁN OLANO
CAT: A/B/C/D/E	VOR - V
ALT. AD. 569', RWY 19 562'	RWY 19

PALANQUERO CONTROL	127.9	GERMÁN OLANO TORRE	126.3	GERMÁN OLANO TIERRA	121.6

APP FRUSTRADA:
ASCIENDA CON RUMBO DE PISTA HASTA 2 NM DEL VOR - DME / PAL, CON PENDIENTE MÍNIMA 3.2%. POSTERIOR VIRE DERECHA EN ASCENSO HACIA LA ESPERA DEL VOR - DME / PAL Y 5.000'

1). PENDIENTE LUCES PAPI 4.4% (2.5°).
2). VOR-DME PAL REQUERIDO.

ELEVACIONES .
0 - 999' | 1.000' | 2.000' | 3.000' | 4.000' | 5.000'

DEC: 07° 02' W/17
VAR 00° 09' W/AÑO

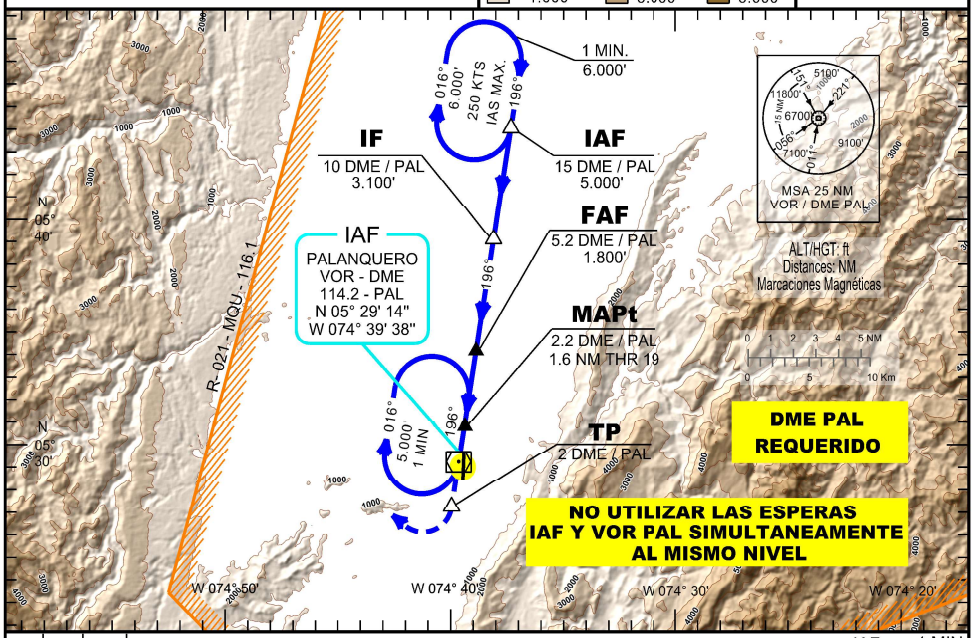

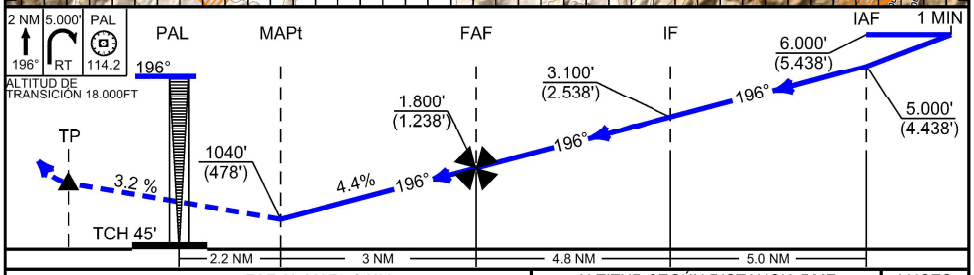

FAF AL MAPt 3 NM							
GS (NUDOS)	90	110	130	150	170	210	230
PIES / MIN 4.4% (2.5°)	381'	465'	550'	634'	719'	888'	973'
MIN : SEG	02:40	02:11	01:51	01:36	01:25	01:09	01:03

ALTITUD SEGÚN DISTANCIA DME					
DISTANCIA NM	6	5	4	3	2.2
ALTITUD - PIES	1.967'	1.700'	1.433'	1.165'	1040'

LUCES
PAPI
ALS
REIL

MÍNIMOS OPERACIONALES DIRECTO OCA (H)			MÍNIMOS OPERACIONALES CIRCULAR OCA (H)
CAT.	OCA (H)	VISIBILIDAD	
A	1040' - (478')	2.200	VER CARTA DE PROCEDIMIENTOS CIRCULARES
B			
C		2.400	
D			
E		2.600	

* ALS INOPERATIVAS: VISIBILIDAD MÍNIMA 3.000 METROS