SID

CARTA DE SALIDA
NORMALIZADA VUELO
POR INSTRUMENTOS SID
CAT: A/B/C/D

ALTITUD DE TRANSICIÓN
18.000'

PUERTO SALGAR, COLOMBIA
CT. GERMÁN OLANO
RWY 01

VUNRO UNO BRAVO [VUNR1B]

PALANQUERO CONTROL	127.9	GERMÁN OLANO TORRE	126.3	GERMÁN OLANO TIERRA	121.6

DESCRIPCIÓN:
POSTERIOR DESPEGUE SUBA CON RUMBO DE PISTA Y PDG MÍNIMA DE 4.8% PARA INTERCEPTAR Y SEGUIR R-010° DEL VOR / DME / PAL, HASTA EL FIX XUXAV Y 5.000' O SUPERIOR.POSTERIOR VIRE DERECHA EN ARCO DE 17 DME / PAL PARA INTERCEPTAR Y SEGUIR RUTA V-712 CON 7.000' O SUPERIOR.

DEC: 07° 02' W/17
VAR 00° 09' W/AÑO

ELEVACIONES .
0 - 999' 1.000' 2.000' 4.000' 6.000' 8.000'

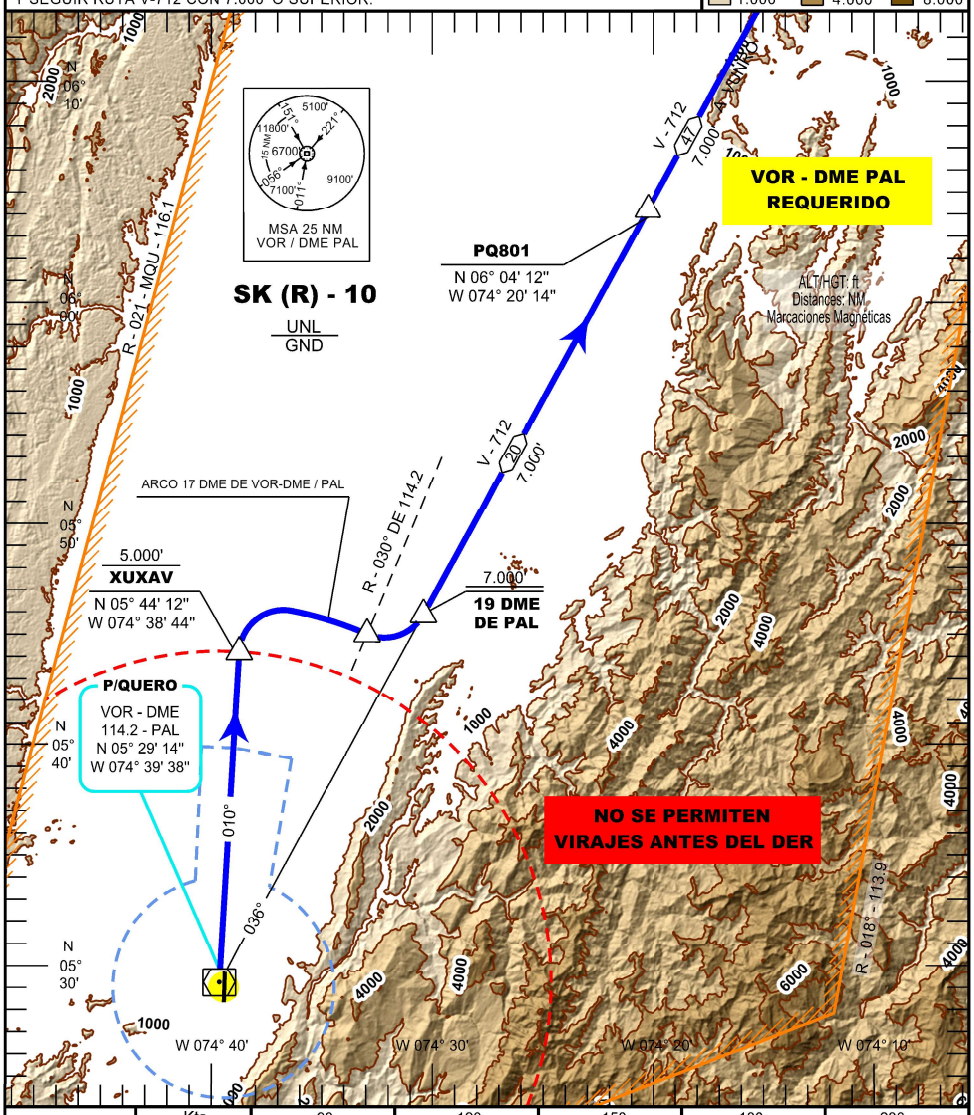

PDG 4.8%	Kts	90	120	150	180	230
	Pies/Min	437'	583'	729'	875'	1118'