S I D

CARTA DE SALIDA NORMALIZADA

VUELO POR INSTRUMENTOS - OACI

ICAO STANDARD INSTRUMENT DEPARTURE CHART

PASTO
ANTONIO NARIÑO
CAT: A/B/C
RWY 02

MERCADERES SIETE [MER7].

VAR/VOR/MER
6°W/24

CALI CONTROL: 126.7 MHz.
TWR: ANTONIO NARIÑO Torre / Tower: 118.0 MHz.

ALTITUD DE TRANSICIÓN
11000'

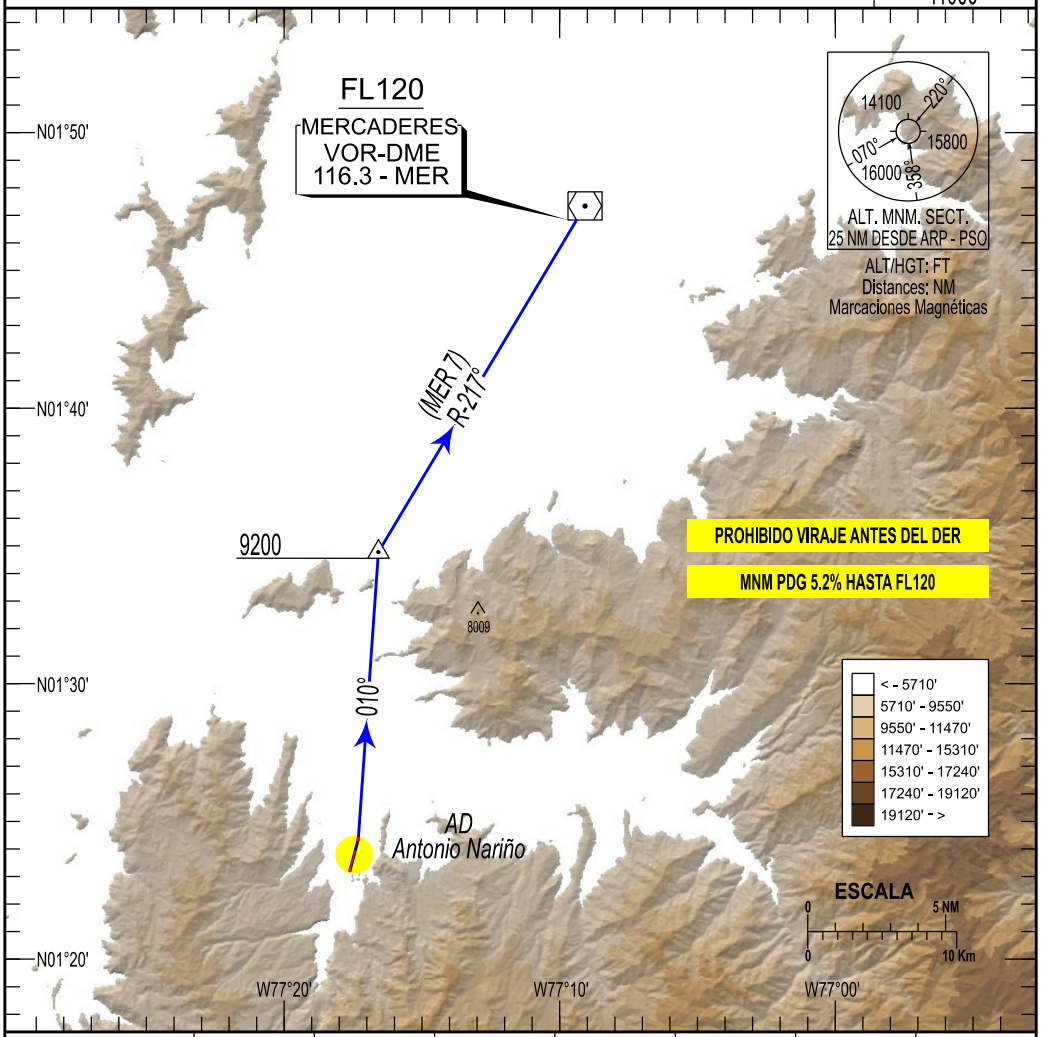

Gr. (%)		KT	90	120	150	180	210	230
PDG	5.2	FT/MIN	474	632	790	948	1106	1211

MERCADERES SIETE (MER 7)

POSTERIOR AL DESPEGUE VIRAJE IZQUIERDA A RUMBO 010° HASTA 9200 FT.
INTERCEPTAR R-217° HACIA VOR MER EN ASCENSO CON PDG MNM 5.2% HASTA FL120.

GRUPO DISEÑO PROCEDIMIENTOS DE VUELO - 21-03-24.