S I D

CARTA DE SALIDA NORMALIZADA

VUELO POR INSTRUMENTOS - OACI

ICAO STANDARD INSTRUMENT DEPARTURE CHART

RIOHACHA
ALMIRANTE PADILLA
CAT: A/B/C
RWY 10

ATEDI DOS FOXTROT [ATED2F], BUXEG UNO ALFA [BUXE1A], VALLEDUPAR DOS MIKE [VUP2M], XUXOR UNO BRAVO [XUXO1B], TIPGA CUATRO ALFA [TIPG4A], URIBI DOS ALFA [URIB2A].

VAR/VOR/RHC
9°W/20

APP: NIL / BARRANQUILLA Información: 127.5 MHz
TWR: ALMIRANTE PADILLA 118.4 MHz.

ALTITUD DE TRANSICIÓN
18000'

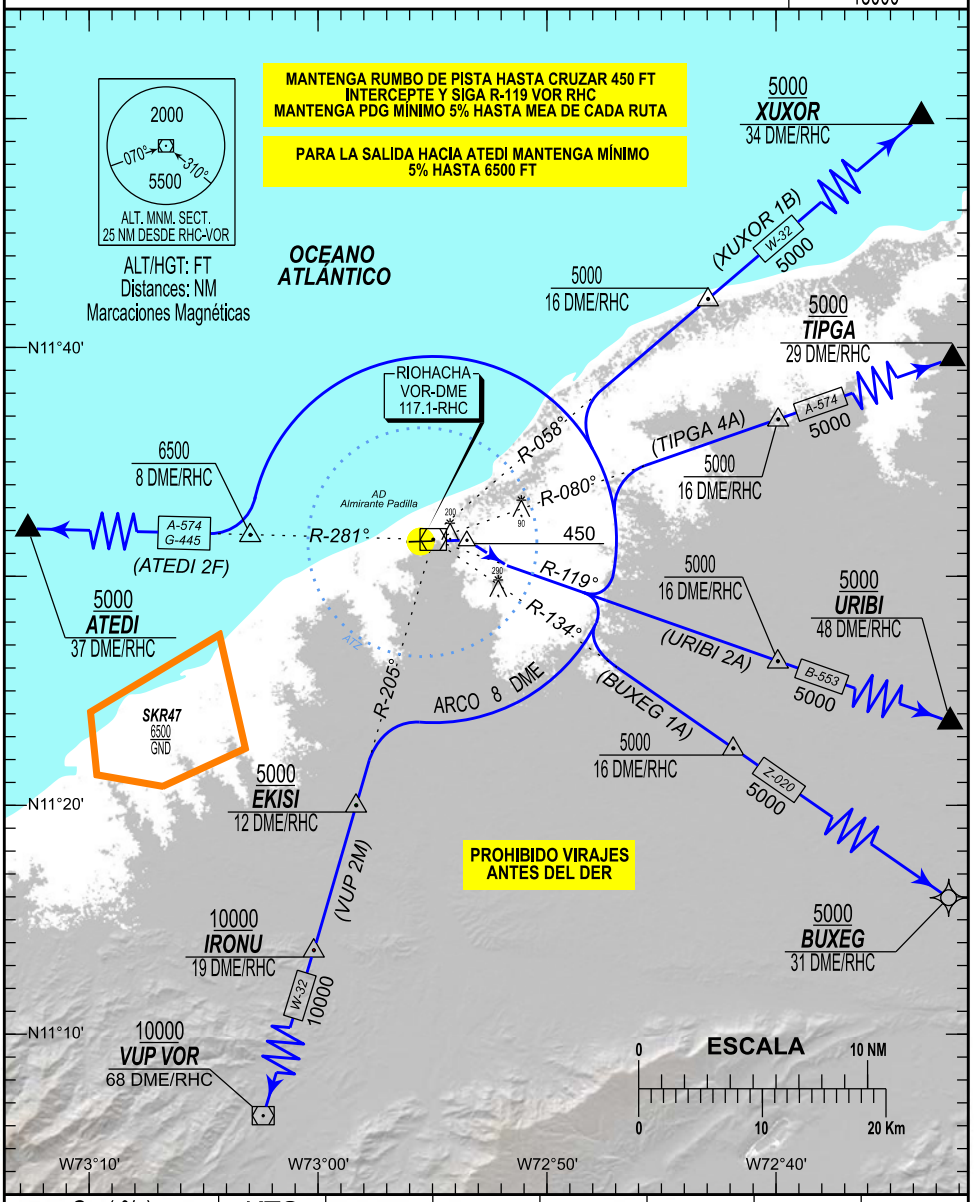

Gr. (%)		KTS	90	120	150	180	210	230
PDG	5.0	ft/min	460	610	760	920	1070	1170